

Objetivo

O Fundo tem como objetivo atingir rentabilidades predeterminadas no Regulamento, de acordo com os respectivos suplementos de cada série.

Política de Investimento

O Fundo é composto de direitos creditórios oriundos das mensalidades originadas pelo programa de Crédito Universitário PRAVALER.

Retorno das Series

	JAN	FEV	MAR	ABR	MAI	JUN	JUL	AGO	SET	OUT	NOV	DEZ	2016
9ª série	1,73%	1,36%	0,89%	1,07%	1,24%	0,81%	0,98%						8,38%
10ª série	1,89%	1,52%	1,05%	1,23%	1,40%	0,97%	1,14%						9,55%
11ª série	1,21%	1,15%	1,33%	1,21%	1,27%	1,33%	1,27%						9,11%
12ª série	1,28%	1,21%	1,40%	1,28%	1,34%	1,40%	1,34%						9,63%
13ª série	1,28%	1,21%	1,40%	1,28%	1,34%	1,40%	1,35%						9,64%
14ª série	1,28%	1,21%	1,40%	1,28%	1,34%	1,40%	1,35%						9,64%
15ª série	-	-	1,25%	1,32%	1,38%	1,45%	1,38%						6,96%
Mezanino	-	-	1,45%	1,52%	1,60%	1,68%	1,60%						8,10%
CDI	1,05%	1,00%	1,16%	1,05%	1,11%	1,16%	1,11%						7,90%
IPCA	1,27%	0,90%	0,43%	0,61%	0,78%	0,35%	0,52%						4,96%

Dados Históricos

Rentabilidade Histórica

	6 m	12 m	24 m	Desde o Início	2015
9ª série	6,54%	14,90%	33,00%	59,53%	12,44%
10ª série	7,52%	17,03%	37,97%	49,43%	14,53%
11ª série	7,74%	16,31%	32,59%	7,74%	13,05%
12ª série	8,18%	17,28%	-	19,07%	n/a
13ª série	8,23%	15,73%	-	18,09%	n/a
14ª série	8,23%	17,39%	-	19,12%	n/a
15ª série	-	-	-	6,96%	n/a
Mezanino	-	-	-	8,10%	n/a
CDI	6,78%	14,01%	27,77%		13,24%
IPCA	3,64%	8,75%	19,14%		10,67%

Fundo

Patrimônio médio últimos 12 meses:	267.932.779
Patrimônio em 29/07/2016:	324.199.231
% Cota Subordinada média últimos 12 m:	25%
% Cota Subordinada em 29/07/2016:	18%
% Cota Mezanino em 29/07/2016:	11%
% Subordinação total em 29/07/2016:	29%
Direitos Creditórios em 29/07/2016:	318.764.810
Carteira DC Líquida em 29/07/2016:	295.483.810
PL Senior:	229.088.377
PL Mezanino:	35.310.108
PL Sub	59.800.746

Indicadores de Acompanhamento

		Atual	Limite
Valor das Disponibilidades:	31.317.724	1,04	1,00
Valor das Disponibilidades Livres:	31.185.503	142%	100%
Valor das Disponibilidades Comprometidas:	132.221	98%	50%
Valor Unitário de referência (cota sênior):	229.088.377		
Reserva de Liquidez:	25.005.032	35,40%	n/a
Reserva de Amortização	8.835.983	14,25%	n/a
Reserva de Despesas e Encargos:	511.840	21,15%	14%
Reserva de Fluxo de caixa:	25.005.032		
Estimativa de fluxos futuros:	-4.132.460		
Índice de Cobertura:			
Relação Mínima:			
Alocação Mínima:			
Taxa Interna de retorno:			
Retorno Médio Passivo:			
Excesso de Retorno:			

Índice de Cobertura

Cotas Seniores

DC até ultima cota sênior:	312.094.981
Valor PDD até ultima cota sênior:	21.608.482
Fator de Ponderação de DC Sênior:	78%
Fator de Ponderação de Disponibilidades:	100%
Valor Ponderado Sênior:	257.868.105
Índice de Cobertura sênior:	1,13

Cotas Mezanino

DC até ultima cota Mezanino:	312.094.981
Valor PDD até ultima cota senior:	21.608.482
Fator de Ponderação de DC Mezanino:	84%
Fator de Ponderação de Disponibilidades:	100%
Valor Ponderado Mezanino:	275.305.228
Índice de Cobertura mezanino:	1,04

Composição da Carteira

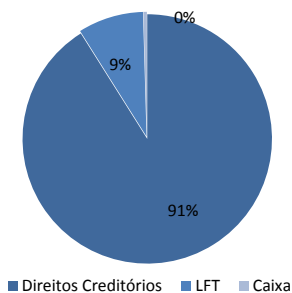

Evolução do Patrimônio Líquido

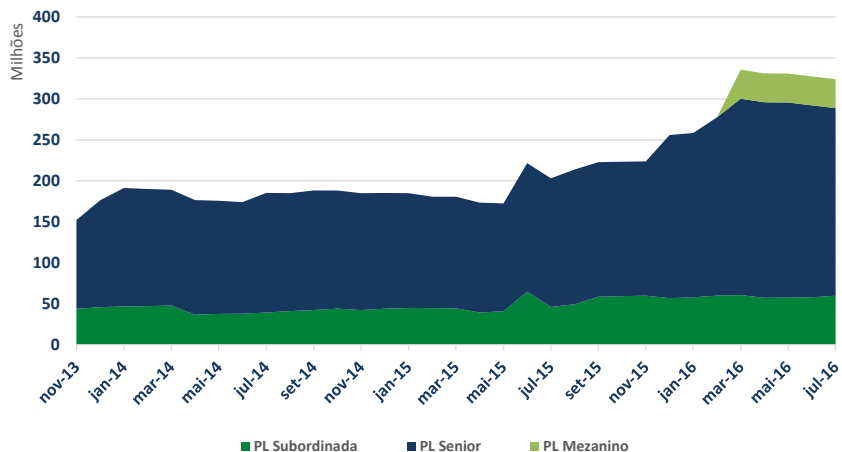

Índices de Atraso

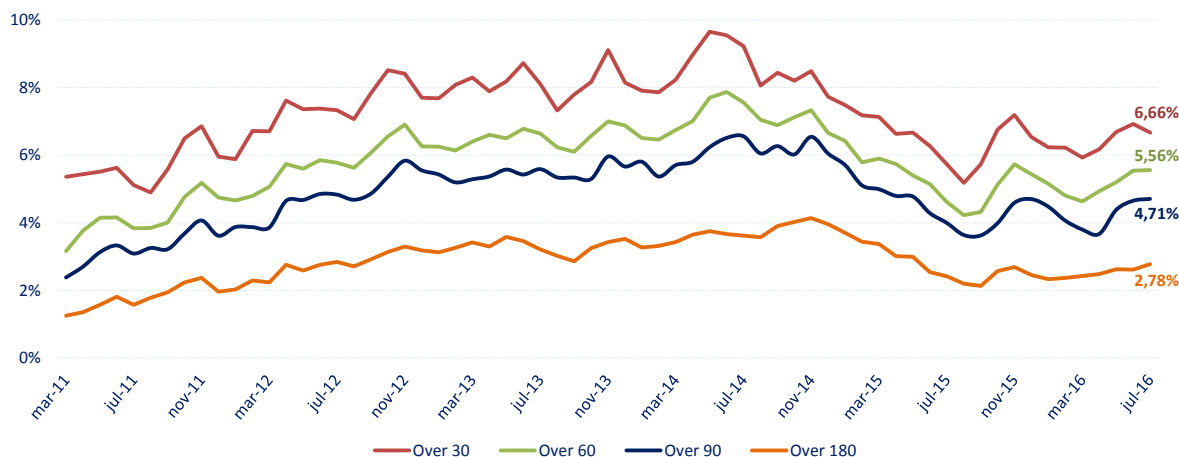

Target: Over 30: 14% / Over 60: 12% / Over 90: 10,50% / Over 180: 8%.

Características do Fundo

Legenda:

- Valor das Disponibilidades:** Caixa do FIDC.
- Valor das Disponibilidades Livres:** Caixa do FIDC com limitação de 15% do PL.
- Valor das Disponibilidades Comprometidas:** Caixa excedente dos 15% do PL.
- Valor Unitário de referência (cota sênior):** Valor das cotas seniores.
- Reserva de Liquidez:** Maior entre Reserva de amortização e reserva de fluxo de caixa.
- Reserva de Amortização:** Valor a ser pago, no mês, de amortização sen + mez.
- Reserva de Despesas e Encargos:** Despesas operacionais, média últimos 12m.
- Reserva de Fluxo de caixa:** Soma dos fluxos de caixa dos próximos 6 meses.
- Estimativa de fluxos futuros:** Fluxo de caixa do próximo mês.
- Relação Mínima:** % entre PL e valor das cotas seniores.
- Alocação Mínima:** % do PL do fundo alocado em Direitos Creditórios.
- Valor Ponderado:** (((DC até a última cota + Disponibilidades comprometidas) * Fator de Ponderação de DC) + (Disponibilidades livres * fator de ponderação))

Data de Início:	09/01/2007
Taxa de Administração:	0,5% a.a.
Taxa de Performance:	não há
Taxa de Cobrança:	0,1% a.a.
Gestor:	Ideal Invest
Administrador:	Oliveira Trust
Custódia e Controladoria:	Oliveira Trust
Auditoria:	Deloitte
CNPJ:	08.417.544/0001-65

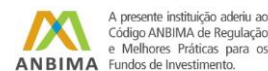

Sobre a Ideal Invest :

Gestora do maior programa de Crédito Universitário Privado do Brasil (PRAVALER), provendo soluções financeiras para mais de 400 Instituições de Ensino Superior parceiras desde 2001 e com quase 80 mil alunos beneficiados.



Este documento foi produzido pela Ideal Invest, com fins meramente informativos não se caracterizando como oferta ou solicitação de investimento ou desinvestimento de ativos; Apesar do cuidado utilizado tanto na obtenção quanto no manuseio das informações apresentadas, a Ideal Invest não se responsabiliza pela publicação acidental de informações incorretas, nem tampouco por decisões de investimento tomadas com base nas informações contidas neste documento, as quais podem inclusive ser modificada sem comunicação prévia; • RENTABILIDADE PASSADA NÃO REPRESENTA GARANTIA DE RENTABILIDADE FUTURA. A RENTABILIDADE DIVULGADA NÃO É LÍQUIDA DE IMPOSTOS. FUNDOS DE INVESTIMENTO NÃO CONTAM COM GARANTIA DO ADMINISTRADOR, DO GESTOR, DE QUALQUER MECANISMO DE SEGURO OU DO FUNDO GARANTIDOR DE CRÉDITO- FGC. LEIA O REGULAMENTO ANTES DE INVESTIR; É recomendada a leitura cuidadosa do regulamento do fundo de investimento pelo investidor ao aplicar seus recursos. Para avaliação da performance de um fundo de investimento, é recomendável a análise de, no mínimo, 12 (doze) meses. • Este fundo está sujeito a risco de perda substancial de seu patrimônio líquido em caso de eventos que acarretem o não pagamento dos ativos integrantes de sua carteira, inclusive por força de intervenção, regime de administração temporária, falência, recuperação judicial ou extrajudicial dos emissores responsáveis pelos ativos dos fundos • Não há garantia de que o fundo terá tratamento tributário para fundos de Longo Prazo. • Para mais informações entre em contato pelo: (11) 3010-4902 ou investimento@idealinvest.com.br

A Ideal Invest não comercializa nem distribui quotas de fundos de investimentos ou qualquer outro ativo financeiro. As informações contidas neste material são de caráter exclusivamente informativo.