

## Objetivo

O Fundo tem como objetivo atingir rentabilidades predeterminadas no Regulamento, de acordo com os respectivos suplementos de cada série.

## Política de Investimento

O Fundo é composto de direitos creditórios oriundos das mensalidades originadas pelo programa de Crédito Universitário PRAVALER.

## Retorno das Séries

|           | JAN   | FEV   | MAR   | ABR   | MAI | JUN | JUL | AGO | SET | OUT | NOV | DEZ | 2018  |
|-----------|-------|-------|-------|-------|-----|-----|-----|-----|-----|-----|-----|-----|-------|
| 10ª série | 1,19% | 0,75% | 0,82% | 0,89% |     |     |     |     |     |     |     |     | 3,69% |
| 11ª série | 0,75% | 0,60% | 0,69% | 0,68% |     |     |     |     |     |     |     |     | 2,76% |
| 12ª série | 0,83% | 0,66% | 0,76% | 0,75% |     |     |     |     |     |     |     |     | 3,04% |
| 13ª série | 0,83% | 0,67% | 0,77% | 0,76% |     |     |     |     |     |     |     |     | 3,07% |
| 14ª série | 0,83% | 0,67% | 0,77% | 0,76% |     |     |     |     |     |     |     |     | 3,07% |
| 15ª série | 0,87% | 0,70% | 0,80% | 0,78% |     |     |     |     |     |     |     |     | 3,19% |
| 16ª série | 0,87% | 0,70% | 0,80% | 0,79% |     |     |     |     |     |     |     |     | 3,20% |
| 17ª série | 0,86% | 0,69% | 0,80% | 0,78% |     |     |     |     |     |     |     |     | 3,17% |
| 18ª série | 1,30% | 0,84% | 0,96% | 0,91% |     |     |     |     |     |     |     |     | 4,07% |
| 19ª série | 0,77% | 0,62% | 0,71% | 0,70% |     |     |     |     |     |     |     |     | 2,84% |
| 20ª série | 1,16% | 0,72% | 0,83% | 0,76% |     |     |     |     |     |     |     |     | 3,53% |
| Mezanino  | 1,10% | 0,88% | 1,02% | 1,01% |     |     |     |     |     |     |     |     | 4,07% |
| CDI       | 0,58% | 0,46% | 0,53% | 0,52% |     |     |     |     |     |     |     |     | 2,11% |
| IPCA*     | 0,29% | 0,32% | 0,09% | 0,22% |     |     |     |     |     |     |     |     | 0,92% |

\*Quando o IPCA oficial do mês ainda não tiver sido divulgado, utilizamos as projeções da Anbima como apuração.

## Dados Históricos

### Rentabilidade Histórica

|           | Ano atual | Últimos 12 meses | 2017  | Últimos 3 anos |
|-----------|-----------|------------------|-------|----------------|
| 10ª série | 3,69%     | 10,64%           | 10,6% | 46,15%         |
| 11ª série | 2,76%     | 10,21%           | 12,1% | 47,93%         |
| 12ª série | 3,04%     | 11,12%           | 13,0% | 48,18%         |
| 13ª série | 3,07%     | 11,23%           | 13,1% | 47,21%         |
| 14ª série | 3,07%     | 11,23%           | 13,1% | 48,50%         |
| 15ª série | 3,19%     | 11,64%           | 13,5% | 33,18%         |
| 16ª série | 3,20%     | 11,66%           | 13,5% | 23,22%         |
| 17ª série | 3,17%     | 11,55%           | 10,2% | 13,67%         |
| 18ª série | 4,07%     | 12,00%           | 9,6%  | 14,02%         |
| 19ª série | 2,84%     | 3,17%            | 0,3%  | 3,17%          |
| 20ª série | 3,53%     | 3,92%            | 0,4%  | 3,92%          |
| Mezanino  | 4,07%     | 14,55%           | 16,5% | 41,86%         |
| CDI       | 2,09%     | 8,07%            | 9,90% | 39,58%         |
| IPCA*     | 0,92%     | 2,76%            | 2,95% | 16,88%         |

### Fundo

|  |             |
|--|-------------|
| Patrimônio médio últimos 12 meses:     | 576.649.262 |
| Patrimônio em 30/04/2018:              | 626.396.998 |
| % Cota Subordinada média últimos 12 m: | 18%         |
| % Cota Subordinada em 30/04/2018:      | 17%         |
| % Cota Mezanino em 30/04/2018:         | 5%          |
| % Subordinação total em 30/04/2018:    | 23%         |
| Direitos Creditórios em 30/04/2018:    | 550.112.273 |
| Carteira DC Líquida em 30/04/2018:     | 524.954.898 |
| PL Senior:                             | 483.395.545 |
| PL Mezanino:                           | 34.233.747  |
| PL Sub                                 | 108.767.706 |

## Indicadores de Acompanhamento

|   |             | Atual                    | Limite |
|---|-------------|--------------------------|--------|
| Valor das Disponibilidades:                 | 118.826.457 | Índice de Cobertura:     | 1,01   |
| Valor das Disponibilidades Livres:          | 118.699.623 | Relação Mínima:          | 130%   |
| Valor das Disponibilidades Comprometidas:   | 126.833     | Alocação Mínima:         | 88%    |
| Valor Unitário de referência (cota sênior): | 483.395.545 | Taxa Interna de retorno: | 31,60% |
| Reserva de Liquidez:                        | 68.374.596  | Retorno Médio Passivo:   | 9,18%  |
| Reserva de Amortização                      | 20.724.520  | Excesso de Retorno:      | 22,42% |
| Reserva de Despesas e Encargos:             | 666.717     |                          |        |
| Reserva de Fluxo de caixa:                  | 68.374.596  |                          |        |
| Estimativa de fluxos futuros:               | 16.257.907  |                          |        |

## Índice de Cobertura

### Cotas Seniores

|  |             |
|--|-------------|
| DC até ultima cota sênior:               | 542.220.434 |
| Valor PDD até ultima cota sênior:        | 26.501.553  |
| Fator de Ponderação de DC Sênior:        | 78%         |
| Fator de Ponderação de Disponibilidades: | 100%        |
| Valor Ponderado Sênior:                  | 521.059.281 |
| Índice de Cobertura sênior:              | 1,08        |

### Cotas Mezanino

|  |             |
|--|-------------|
| DC até ultima cota Mezanino:             | 507.305.011 |
| Valor PDD até ultima cota Mezanino:      | 24.950.532  |
| Fator de Ponderação de DC Mezanino:      | 84%         |
| Fator de Ponderação de Disponibilidades: | 100%        |
| Valor Ponderado Mezanino:                | 523.983.926 |
| Índice de Cobertura mezanino:            | 1,01        |

### Composição da Carteira

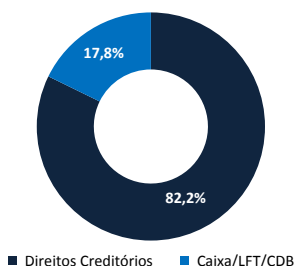

### Evolução do Patrimônio Líquido

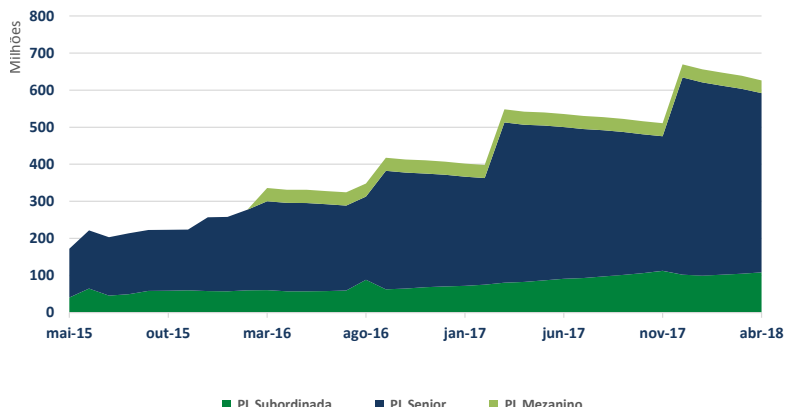

### Índices de Atraso

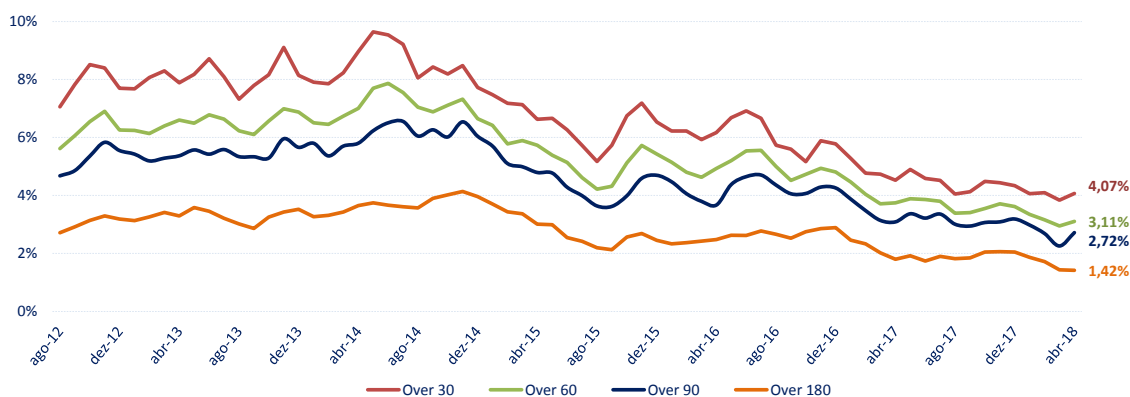

Target: Over 30: 14% / Over 60: 12% / Over 90: 10,50% / Over 180: 8%.

### Características do Fundo

#### Legenda:

- Valor das Disponibilidades: Caixa do FIDC.
- Valor das Disponibilidades Livres: Caixa do FIDC com limitação de 15% do PL.
- Valor das Disponibilidades Comprometidas: Caixa excedente dos 15% do PL.
- Valor Unitário de referência (cota sênior): Valor das cotas seniores.
- Reserva de Liquidez: Maior entre Reserva de amortização e reserva de fluxo de caixa.
- Reserva de Amortização: Valor a ser pago, no mês, de amortização sen + mez.
- Reserva de Despesas e Encargos: Despesas operacionais, média últimos 12m.
- Reserva de Fluxo de caixa: Soma dos fluxos de caixa dos próximos 6 meses.
- Estimativa de fluxos futuros: Fluxo de caixa do próximo mês.
- Relação Mínima: % entre PL e valor das cotas seniores.
- Alocação Mínima: % do PL do fundo alocado em Direitos Creditórios.
- Valor Ponderado: (((DC até a última cota + Disponibilidades comprometidas) \* Fator de Ponderação de DC) + (Disponibilidades livres \* fator de ponderação))

|                           |                    |
|---------------------------|--------------------|
| Data de Início:           | 09/01/2007         |
| Taxa de Administração:    | 0,5% a.a.          |
| Taxa de Performance:      | não há             |
| Taxa de Cobrança:         | 0,1% a.a.          |
| Gestor:                   | Ideal Invest       |
| Administrador:            | Oliveira Trust     |
| Custódia e Controladoria: | Oliveira Trust     |
| Auditoria:                | Deloitte           |
| CNPJ:                     | 08.417.544/0001-65 |

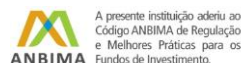

#### Sobre a Ideal Invest :

Gestora do maior programa de Crédito Universitário Privado do Brasil (PRAVALER), provendo soluções financeiras para mais de 700 Instituições de Ensino Superior parceiras desde 2001 e mais de 80 mil alunos beneficiados.



Este documento foi produzido pela Ideal Invest, com fins meramente informativos não se caracterizando como oferta ou solicitação de investimento ou desinvestimento de ativos; Apesar do cuidado utilizado tanto na obtenção quanto no manuseio das informações apresentadas, a Ideal Invest não se responsabiliza pela publicação acidental de informações incorretas, nem tampouco por decisões de investimento tomadas com base nas informações contidas neste documento, as quais podem inclusive ser modificada sem comunicação prévia; • RENTABILIDADE PASSADA NÃO REPRESENTA GARANTIA DE RENTABILIDADE FUTURA. A RENTABILIDADE DIVULGADA NÃO É LÍQUIDA DE IMPOSTOS. FUNDOS DE INVESTIMENTO NÃO CONTAM COM GARANTIA DO ADMINISTRADOR, DO GESTOR, DE QUALQUER MECANISMO DE SEGURO OU DO FUNDO GARANTIDOR DE CRÉDITO- FGC. LEIA O REGULAMENTO ANTES DE INVESTIR; É recomendada a leitura cuidadosa do regulamento do fundo de investimento pelo investidor ao aplicar seus recursos. Para avaliação da performance de um fundo de investimento, é recomendável a análise de, no mínimo, 12 (doze) meses. • Este fundo está sujeito a risco de perda substancial de seu patrimônio líquido em caso de eventos que acarretem o não pagamento dos ativos integrantes de sua carteira, inclusive por força de intervenção, regime de administração temporária, falência, recuperação judicial ou extrajudicial dos emissores responsáveis pelos ativos dos fundos. • Não há garantia de que o fundo terá tratamento tributário para fundos de Longo Prazo. • Para mais informações entre em contato pelo: (11) 3010-4902 ou investimento@idealinvest.com.br A Ideal Invest não comercializa nem distribui quotas de fundos de investimentos ou qualquer outro ativo financeiro. As informações contidas neste material são de caráter exclusivamente informativo.